

## **SUPPORTING DOCUMENTS FOR 7.1.7**

**Disabled-friendly, barrier-free environment,  
Technological initiatives**

## **INDEX**

1. Work in progress for installation of Lift
2. Proposal for construction of washroom for PWD
3. Proposed layout for the toilet for Pwd
4. UGC notice for extension of readers for visually challenged faculty members

## 1. Work in progress for installation of lift

Accredited with 'A' Grade  
August Kranti Marg, New Delhi-110049  
Phone : 011-26494831, Telefax : 011-26494964  
E-mail : kamala.nehru\_du@hotmail.com

समूह 'ए' के साथ प्रमाणित  
अगस्त क्रांति मार्ग, नई दिल्ली-110049  
दूरभाष : 011-26494831, टेलीफोन : 011-26494964  
ई-मेल : kamala.nehru\_du@hotmail.com

KNC/2022/784 Date: 24.03.2022

The Executive Engineer,  
V-Division, CPWD,  
East Block-3, Level:5,  
R.K. Puram, New Delhi-110066.  
E-mail id :daleecy\_cpwd@nic.in

Sub.- Request for providing work estimate on physical verification at Kamala Nehru College – Reg.

Sir,

This is to inform you to submit the preliminary estimates in respect of following urgent works of the college as per the visit undertaken by the CPWD officials:-

1. Retrofitting of College Academic Block & Library Block.
2. Installation of Portacabin (near NSS room) in College Sports Ground.
3. Installation of lift for accessibility in the Academic Block (both the floors I & II).



An early action in this regard is highly appreciated.

Thanking you,

Yours sincerely,

  
Prof. Kalpana Bhakuni  
Principal (Officiating)

## 2. Proposal for construction of Toilets for PWD

<b>KARNATA NEHRU COLLEGE</b> (University of Delhi) NAAC Accredited with 'A' Grade Avenue Kirti Marg, New Delhi-110049 Phone: 011-26494881, Telex: 011-26495064 e-mail: karnata.nehru.dug@hotmail.com		<b>कमला नेहरू कॉलेज</b> (दिल्ली विश्वविद्यालय) मनमोहन प्रसाद मार्ग, नई दिल्ली-110049 फोन: 011-26494881, टेली: 011-26495064 ई-मेल: karnata.nehru.dug@hotmail.com
NSC/2022/163		March 21, 2022
Executive Engineer, V-Department, CPWD, East Block-3, Level-3, R.K. Puram, New Delhi-110066. E-mail: d.velesv.cpwd@nic.in		<i>Kalyani Mallik</i>
Subject: Execution of PWD Toilet Work		
Sir,		
With reference to your letter no. NSC/30-106/1/3/1/2021-22/170 dated 02.02.2022, the following work has to be completed through your department as per details given below:		
1. Construction of Toilet for person with Benchmark disability and Gates Toilet work cost of Rs. 17.40,000/- (Approx).		
In this connection, the Governing Body/GP's Infrastructure Committee has provided administrative approval to execute the work on priority basis & Expenditure will be sanctioned soon. An early action in this regard will be highly appreciated.		
Thanking you,		
Yours sincerely,		
		
Prof. Kalyani Bhakuni Principal (Officiating)		

## 2.Proposal for construction of Toilets for PWD(cont...)

की-मण्डल, को लो पी डि ईस्ट ब्लॉक-3, लेवल-5, आरकेपुरम, नई दिल्ली-110066	भारत सरकार केन्द्रीय लोक निर्माण विभाग GOVERNMENT OF INDIA Central Public Works Department	Executive Engineer V-Division, CPWD East Block-3, Level-5 R.K.Puram, ND-110066
राज्य डीपी / अनुमान / वी म / 2021-2022	370	दिनांक 21/12/22
सेवा में	The Principal (Officiating) Kamala Nehru College (University of Delhi) August Kranti Marg, New Delhi 110049 Email:- kamala.nehru_du@hotmail.com	कमला नेहरु कॉलेज KAMALA NEHRU COLLEGE कॉलेज डायरी नं. 1982 21/12/2022
विषय: निम्नलिखित कार्य का निष्पादन	Construction of Toilet for persons with benchmark disability and Gents toilet at Kamala Nehru College, August Kranti Marg, New Delhi during 2021-22.	
अनुमानित लागत रु. 17,40,600/-		
उपर्युक्त कार्य केन्द्रीय लोक निर्माण विभाग द्वारा कोऑरिनेटिंग अधिकारी के पत्र 118-119 के अर्धीन निम्नलिखित के अनुसार निम्न कार्य के रूप में किया जा सकता है:		
<ol style="list-style-type: none"> <li>कार्य को निष्पादन हेतु लिए जाने से पहले कार्यवाही विभाग को कोऑरिनेटिंग द्वारा मरिक्लर कार्य की पूरी अनुमानित लागत जमा करानी होगी। इस जमा राशि के बिना कोऑरिनेटिंग द्वारा कार्यवाही विभाग को कोई खर्च नहीं दिया जाएगा।</li> <li>कार्यवाही विभाग कोऑरिनेटिंग को नुमि स्वर का खाना कब्जा देगा। कोऑरिनेटिंग अर्धीन होने पर मौजूदा भवनों/टीकों को ब्रह्माने/निपटान करने की जिम्मेदारी ले सकता है।</li> <li>कोऑरिनेटिंग कार्य को अनुमानित लागत के भीतर पूरा करने के लिये कार्य नहीं है। यदि अतिरिक्त निधि की आवश्यकता होगी तो यह कार्यवाही विभाग को उपलब्ध करानी होगी। अर्धीन होने पर आवश्यक संशोधित अनुमान प्रस्तुत कर दिया जाएगा।</li> <li>उक्त कार्य की सविदा के प्रचालन के संबंध में कोई विवाद होने पर यह सविदा करार में दिए गये उपबंध के अनुसार मध्यस्थ के अर्धीन होगा। कोऑरिनेटिंग मध्यस्थ मध्यस्थ कार्यवाही का प्रतिवाद करेगा और मध्यस्थ के पंचाट की सशोधित प्राविकारी द्वारा प्राप्त करवायेगा। कोऑरिनेटिंग में उक्त पंचाट को स्वीकार करने या उससे न्यायालय में चुनौती देने के लिये सहान प्राविकारी का निर्माण कार्यवाही विभाग पर आवश्यक होगी।</li> <li>निम्न कार्य के संबंध में न्यायालय, अधिकरण द्वारा घोषित की जा सकने वाली या मध्यस्थ के पंचाट द्वारा घोषित सभी शर्तियों का भुगतान करने के लिये निधि कार्यवाही विभाग द्वारा सफल उपलब्ध करानी जाएगी, नवले ही यह न्यायालय, अधिकरण या मध्यस्थ के समस्त पार्टी हो या न हो। इस प्रकार के भुगतान कार्य के निष्पादन हेतु बैंकदारी के लिए यह भुगतान के बतलवा होंगे।</li> </ol>		
		Contd.. 2

## 2.Proposal for construction of PWD Toilets (cont...)

- कार्यालय विभाग के प्रशासनिक अनुभवों पर प्रस्तावकों द्वारा दिए गए विवरणों के साथ आवश्यक विवरणों सहित आवश्यक कार्यवाही करने वाले अधिकारियों के साथ समन्वय करके प्रस्तावकों को प्रस्ताव पत्रों में विवरणों के साथ आवश्यक कार्यवाही करने के लिए निर्देशित किया जाएगा। प्रस्तावकों को प्रस्ताव पत्रों में आवश्यक विवरणों को भरना होगा। इस प्रस्तावों के अनुमोदन के लिए, प्रस्तावकों को अनुमोदन करने वाले अधिकारियों को प्रस्तावों के संबंध में जानकारी देना होगा। यदि कोई भी प्रस्तावक को अनुमोदन के अंतर्गत प्रस्ताव करने का पूरा प्रस्ताव प्रस्तुत नहीं करता है, तो प्रस्तावकों को प्रस्ताव पत्रों में आवश्यक विवरणों के साथ अनुमोदन प्राप्त करने के लिए निर्देशित किया जाएगा।
- केंद्रीय विभाग के पास इस कार्य में निर्देश करने में विशेष जवाबदेही होगी। प्रस्तावकों को यह सुनिश्चित करना चाहिए कि इस कार्य के निष्पादन के लिए आवश्यक कर्मियों के साथ प्रस्तावकों को ध्यान देना चाहिए। यदि कार्यालय विभाग एक अर्धसैनिकीय बल बनाए रखना में सक्षम नहीं है तो केंद्रीय विभाग के लिए कार्य के निष्पादन करने/उपलब्ध होने वाले सभी कर्मियों तथा सुसज्जित/सुसज्जित के लिए निर्देश प्राप्त करने से संबंधित निर्देश प्रती संकेत दिए जाएंगे।
- कार्यालय विभाग को केन्द्रीय विभाग के (क) टैलेफोन के माध्यम से लिए संबंधित प्रस्ताव के लिए निर्देशित प्रस्ताव उपलब्ध कराने, (ख) टैलेफोन के माध्यम से प्रस्तावों को कार्य प्राप्त कर आवागमन के लिए निर्देश प्राप्त उपलब्ध कराते, (ग) कार्य के निष्पादन के लिए संबंधित प्रस्तावों को सुसज्जित पर डीजल का वाहन उपलब्ध कराने, (घ) संबंधित विद्युत स्रोत/प्रतिक्रिया के विद्युत स्रोत की मजदूरी दिलवाने और स्रोत दिलवाने में सहयोग करना।
- यदि एक राशि किराये में जमा कराई जाएगी तो ऐसे मामलों में संबंध पर ध्यान देने मिलने के कारण कार्य में होने वाले किसी बिर्ल, सुसज्जित प्राप्त करें, सुसज्जित/सुसज्जित आदि के लिए टैलेफोन द्वारा संचालित जाने वाले कार्य के लिए केन्द्रीय विभाग सम्पर्क नहीं होगा।
- इस कार्य के लिए मैज 'Executive Engineer, 'V' Division, DPWD, New Delhi' के नाम पर प्रस्तावों को भेजा जाए।
- उपरोक्त प्रारम्भिक अनुमान केवल एक वर्ष तक की अवधि हेतु वैध है। यदि एक वर्ष की अवधि की दौरान उपरोक्त प्रारम्भिक अनुमान हेतु प्रशासनिक अनुमोदन एवं अन्य स्वीकृति जारी नहीं की जाती है तो ग्राहक विभाग को नया मान्यता देना होगा।

अनुरोध है कि उपरोक्त स्वीकृति से अग्रोपचारधारी को सुचित करने का प्रबंध करें जिससे कार्य को कारगरुद्ध कर सकें।

सहायक उपरीक्तानुसार



भवनक्षी

करायेपालक अधियंता

प्रतिरिपि :

1. सहायक अधियंता 3/बी महल, 408 लॉक मिड विंग, नई दिल्ली।

## 2. Proposal for construction of PWD Toilets (cont...)

Preliminary Estimate framed by Mr. V.K. Chawla, Executive Engineer, V Division, for the construction of Rs. 17,40,600/- ( ) 1% Cont. being, 4.29% for P & F in 25% of estimate cost & 5% contingencies.		2024-25
<b>Report</b>		
<b>HISTORY:-</b> This preliminary estimate amounting to Rs. 17,40,600/- ( ) 1% Contingencies has been framed to cover the probable cost of the above cited work for account A& E.C. of the competent authority.		
A requisition was received from Principal following, Kanals Water Supply with reference: P.W.2022 dated 25/01/2022 for submitting an estimate for taking up brick work for Persons with benchmark disability (PWD) toilet. Accordingly the estimate has been prepared for construction of Girls toilet and Person with benchmark disability as per the drawings submitted by the client department. This estimate also covers provision for dismantling existing old steel glazed structure. The temporary toilet structure will be made up of bricks and sand stone roofing.		
Hence the estimate has been prepared to get A& E.C. from the client department.		
<b>DESIGN &amp; SCOPE:-</b> The following provisions have been made in this estimate:-		
<ol style="list-style-type: none"><li>1. Excavation of trenches for foundation of the brick work structure for toilets.</li><li>2. Brick work with non-machine bricks upto plinth level and in superstructure.</li><li>3. Providing and fixing RS girders and angles to support the roof steel frame for roofing.</li><li>4. Providing and fixing water supply lines and sewer lines for toilet.</li><li>5. Providing and fixing matt finish 600x600mm floor tiles and ceramic glazed wall tiles 300x450mm for V.</li><li>6. Providing and fixing tanks on the roof, water supply fittings like wash basin, urinals, WC's as per plan layout.</li><li>7. Providing and fixing coventine (Special Needs) WC with seat cover and grab bars set by PWSOs, bid.</li><li>8. Dismantling of existing steel glazed structure.</li><li>9. Providing and fixing aluminium doors and ventilators for toilets with 12mm thick particle board.</li><li>10. Painting of external surface of toilet with acrylic smooth exterior paint.</li></ol>		
<b>SPECIFICATION</b>	:-	CPWD Specification 2019 Vol. 1 & 2 with upto date correction slips.
<b>Rate</b>	:-	DSR 2021.
<b>Cost</b>	:-	Rs. 17,40,600/-
<b>W.C Staff</b>	:-	Shall be met out of 5% Contingencies.
<b>Land/ Site</b>	:-	Available
<b>T. &amp; P</b>	:-	Shall be arranged by the contractor
<b>Method</b>	:-	By contract after call of tender.
<b>Time</b>	:-	03 Months after award of work.
 Sr. D/In-charge		 Executive Engineer "V" Division, CPWD R. K. Param, New Delhi.

### 3. PROPOSED LAYOUT FOR THE TOILET FOR PWD

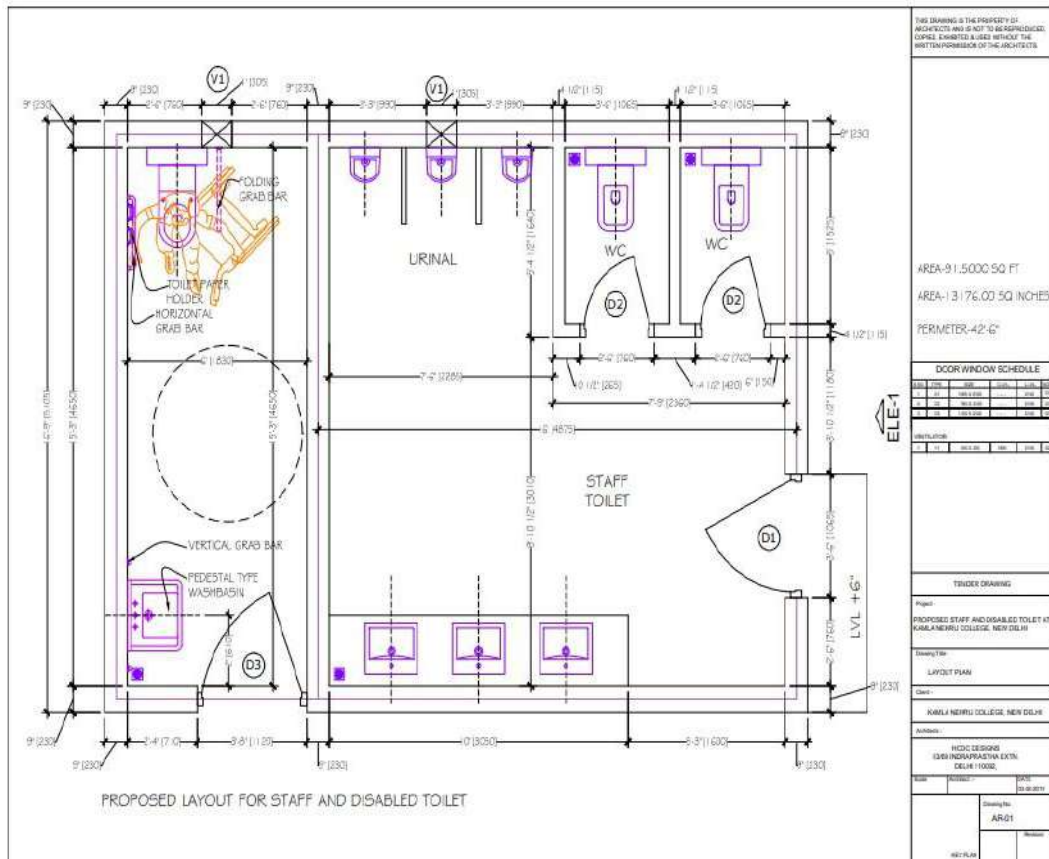



#### 4. UGC notice for extension of reader allowance to visually challenged faculty

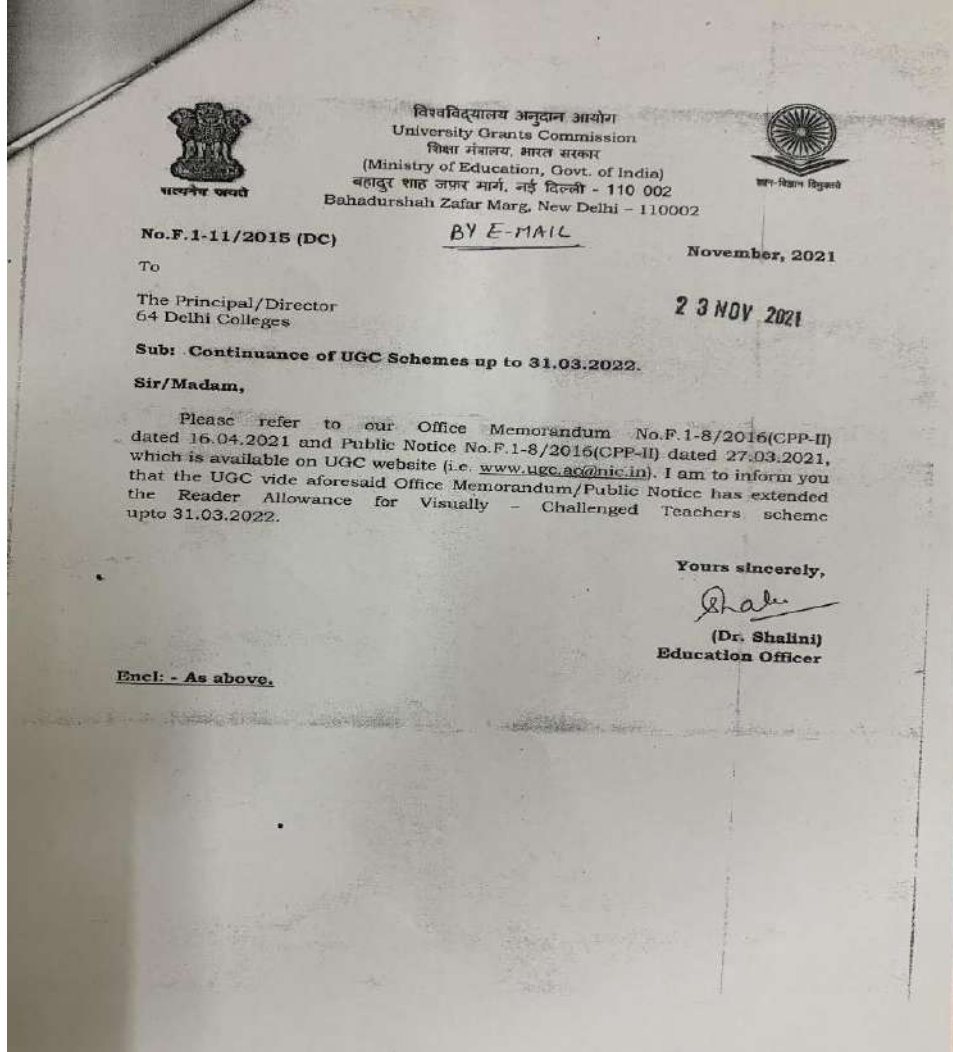
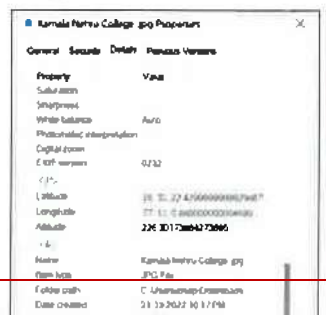



Fig 7. KIBO -a scanning and reading device in EOC

  
PRINCIPAL  
KAMALA NEHRU COLLEGE  
(University of Delhi)  
August Kranti Marg  
New Delhi-110049



**Fig 5. Signage plates in Braille**



Signage plate outside Principal's office



Signage plate outside Vice Principal's office

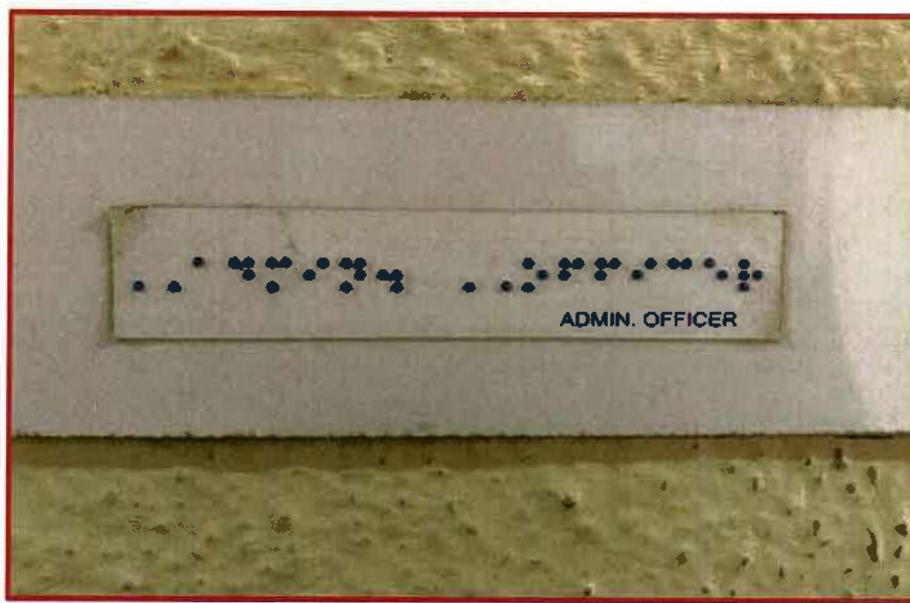

Signage outside Admin Officer's office

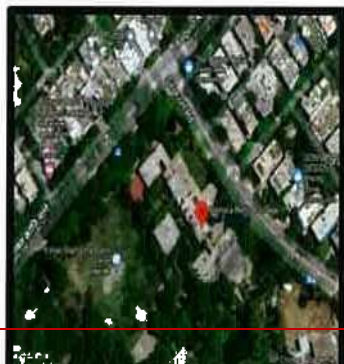

*Blalasi*  
 (University of Delhi)  
 August Kranti Marg  
 New Delhi 110049

Property	Value
Satellite	
Shapefile	
White balance	Auto
Thumbnails interpolation	
Digital Zoom	
EXIF version	0212
GPS	
Latitude	29.31214200000000000000
Longitude	77.11710000000000000000
Altitude	226.00000000000000000000
File	
Name	Kamla Nehru College.jpg
Item type	JPG image
Folder path	C:\Users\Blalasi\Documents
Date created	27/01/2023 10:11:29
Date modified	27/01/2023 10:11:29